Mass I — Apostles' Creed

English, Latin, Spanish

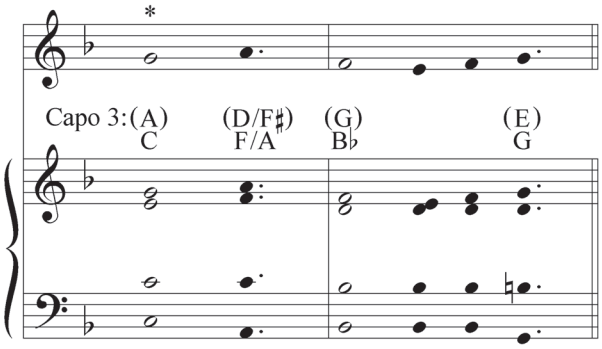

∗ Creo en Dios, Padre todopode-roso,
Creador del cielo y de la tierra.
∗ Creo en Jesu-cristo,
su único Hijo, nues-tro Señor,

En las palabras que siguen, hasta María Virgen, *todos se inclinan.*

∗ que fue concebido por obra y gracia del Espíritu Santo,
nació de santa Ma-ría Virgen,

∗ padeció bajo el poder de Poncio Pi-lato,
fue crucificado, muerto y sepultado,
∗ descendió a los in-fiernos,
al tercer día resucitó de en-tre los muertos,
∗ subió a los cielos
y está sentado a la derecha de Dios, Padre todo-poderoso.
∗ Desde allí ha de ve-nir
a juzgar a vi-vos y muertos.
∗ Creo en el Espíritu Santo,
la santa Iglesi-a católica,
∗ la comunión de los santos,
el perdón de los pecados,
∗ la resurrección de la carne
y la vida eter-na. Amén.

PREVIEW COPY

Performance Notes

Discreet organ accompaniment may be used to sustain the voices. If guitar is used, only one strum per chord symbol should be played.

Text: *Misal Romano,* © 1999, 2002, Obra Nacional de la Buena Prensa, A.C. All rights reserved. Used with permission.
Music: *Psallite Mass: At the Table of the Lord,* The Collegeville Composers Group, © 2010. Published and administered by Liturgical Press, Collegeville, MN 56321. All rights reserved.